

sc.1:20

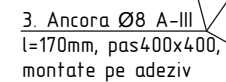

Pozitia	Denumirea	Cantitate	Unitate de masura	Nota
	Reparatia tencuielei soclului si pereteluli exterior			
1	Tencuiala din mortar M150 δ =50 mm	620,0	m ²	
2	Plasa Ø6 A-I (200x200mm)	1376,4	kg	
3	Ancora Ø8 A-III, l=170mm, pas400x400, montate pe adeziv	4960	buc.	332,32 kg

1. Tencuiala din mortar M150 -50mm

2. Plasa Ø6 A-I (200x200mm)

3. Ancora Ø8 A-III l=170mm, pas 400x400, montate pe adeziv

100 50

Orificiu Ø12

1. Pina la executarea tencuielei peretii vor fi curatati de praf.
2. Plasa (poz.3) de armare va fi fixata cu ancore (poz.6), vezi Nod I. Ancorele vor fi montate cu adeziv pe baza de ciment in orificii perforate cu $\varnothing 12\text{mm}$.

						OBIECTIV NR. - 19.03-D/21-1-SAC			
						Aménagarea teritoriului prin pavarea și dispunerea curții interioare a instituției timpurii nr.3 din str. Bulgara 98, mun. Balti			
Mod.	Can.	Foia	Nr.d.	Semnat.	Data				
						Instituție timpurie	faza	plansa	planse
ASP		Mihaila V.			06.21		PE	43	
ISP		Hihlat E.			06.21	Reparația tencuiei soclului și peretelui exterior; Specificația materialelor	SRL "Geo-Cad-Proiect" mun. Balti		
Elaborat		Ciobanu V.			06.21				

Nr.inve.a.orig.	Data si semnatura	Nr.inve.schim.
-----------------	-------------------	----------------